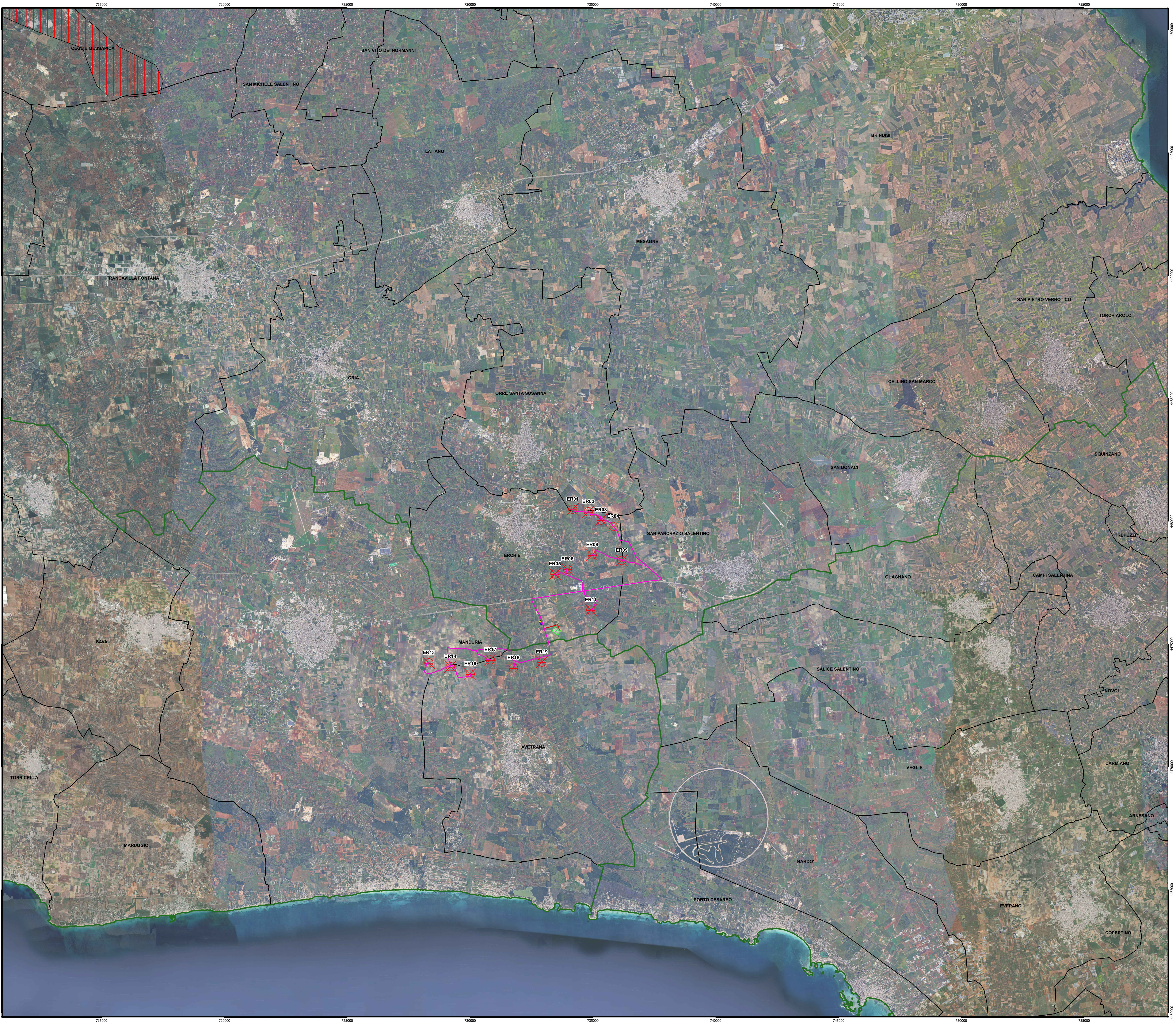
715000
720000
725000
730000
735000
740000
745000
750000
755000
4500000
4495000
4490000
4485000
4480000
4475000
4470000
4465000
4460000
CEGLIE MESSAPICA
SAN VITO DEI NORMANNI
SAN MICHELE SALENTINO
LATIANO
BRINDISI
MESAGNE
FRANCAVILLA FONTANA
SAN PIETRO VERNOTICO
TORCHIAROLO
ORIA
CELLINO SAN MARCO
TORRE SANTA SUSANNA
SQUINZANO
SAN DONACI
ER01
ER02
ER03
ER04
SAN PANCRAZIO SALENTINO
ER08
ER09
ERCHIE
TREPUZZI
ER05
ER06
CAMPI SALENTINA
GUAGNANO
ER11
MANDURIA
SAVA
ER13
ER14
ER16
ER17
ER18
ER19
SALICE SALENTINO
NOVOLI
AVETRANA
TORRICELLA
VEGLIE
CARMIANO
ARNESANO
MARUGGIO
NARDO'
PORTO CESAREO
LEVERANO
COPERTINO

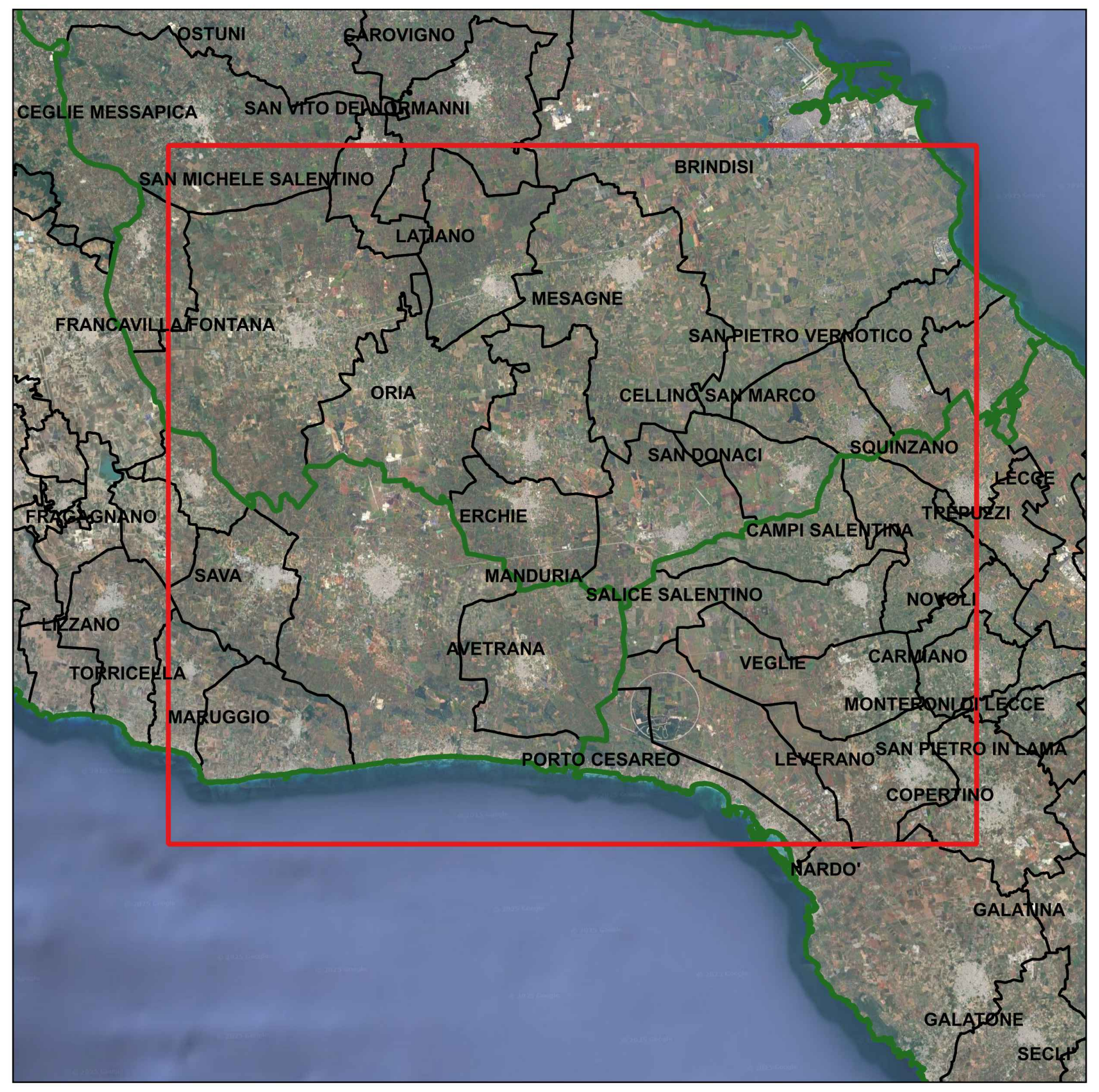
OSTUNI
CAROVIGNO
CEGLIE MESSAPICA
SAN VITO DEI NORMANNI
SAN MICHELE SALENTINO
BRINDISI
LATIANO
MESAGNE
FRANCAVILLA FONTANA
SAN PIETRO VERNOTICO
ORIA
CELLINO SAN MARCO
SAN DONACI
SQUINZANO
LECCE
FRAGAGNANO
ERCHIE
CAMPI SALENTINA
TREPUZZI
SAVA
MANDURIA
SALICE SALENTINO
NOVOLI
LIZZANO
AVETRANA
VEGLIE
CARMIANO
TORRICELLA
MONTERONI DI LECCE
MARUGGIO
PORTO CESAREO
LEVERANO
SAN PIETRO IN LAMA
COPERTINO
NARDO'
GALATINA
GALATONE
SECLI

Legenda

⊗	Aerogeneratori
—	Cavidotto 150 kV
-·-	Cavidotto 150 kV in condivisione
—	Cavidotto MT 30 kV
▨	Stallo in condivisione
▨	Stazione di utenza 30 150 kV
▨	Stazione RTN 380 150 kV
■	Storage Yellow

Limiti Amministrativi

☐	Limiti comunali
☐	Limiti provinciali

Zone di Protezione Speciale Idrogeologica (ZPSI)

▥	Tipo A

NORD

0 2.000 4.000 m

Scala 1:50.000

19_18_EO_ENE_AU_PL_13I_00	MARZO 2025	CARTA ZONE DI PROTEZIONE SPECIALE IDROGEOLOGICA	Dott. M. Elisa Marinosci	Ing. Pietro Rodia	Ing. Leonardo Filotico
N° ELABORATO	**DATA EMISSIONE**	**DESCRIZIONE**	**ESEGUITO**	**CONTROLLATO**	**APPROVATO**

OGGETTO:
Progetto dell'impianto eolico con storage denominato "Contrada Sparpagliata, Donne Masi e Tostini" della potenza complessiva di 154 MW da realizzare nei comuni di Erchie (BR), Torre Santa Susanna (BR), Manduria (TA) e Avetrana (TA).

COMMITTENTE:

YELLOW ENERGY SRL
Z.I. Lotto n. 31, snc
74020 San Marzano di San Giuseppe (TA)

TITOLO:

BCT9OA2_StudioFattibilitaAmbientale_01I
Carta Zone di Protezione Speciale Idrogeologica

PROJETTO ENGINEERING s.r.l.
Ing. Leonardo Filotico
| Head of Business Development | CTO

P. Iva: 02658050733
Sede Legale: Via Fratelli Salvioni 6, 20154 Milano
Sedi Operative:
Z.I. Lotto 31 | 74020 San Marzano di San Giuseppe (TA)
Via XV Gennaio 10, 2° Piano - Interno 13 | 03014 Fiuggi (FR)

studio@projetto.eu
www.projettoengineering.it/

CERTIFICAZIONI

SR EN ISO 9001:2015
Certificate N°. Q204

SR EN ISO 14001:2015
Certificate N°. E145

SR EN ISO 45001:2018
Certificate N°. OHS97

SR EN ISO 27001:2013
Certificate No. CS011

TIMBRO

ORDINE DEGLI INGEGNERI
della Provincia di TARANTO
Dott. Ing.
FILOTICO Leonardo
N. 1812

SOSTITUISCE:	**SOSTITUTO DA:**	**NOME FILE**	**DIMENSIONE**	**SCALA**	**ELABORATO**
		19_18_EO_ENE_AU_PL_13I_00	A0	1:50.000	PL.13I

Tutti i diritti di autore sono riservati a termini di legge. E’ vietata la riproduzione senza autorizzazione